

# PROCESSO DE AVALIAÇÃO SERIADA 2011



## ETAPA 3

### CADERNO DE QUESTÕES

Nº DE ORDEM:  
NOME DO CANDIDATO:

Nº DE INSCRIÇÃO:

### INSTRUÇÕES PARA A REALIZAÇÃO DA PROVA

- Confira os campos Nº DE ORDEM, Nº DE INSCRIÇÃO e NOME, que constam na etiqueta fixada em sua carteira.
- Confira se o número do gabarito deste caderno corresponde ao constante na etiqueta fixada em sua carteira. Se houver divergência, avise, imediatamente, o fiscal.
- É proibido folhear o Caderno de Questões antes do sinal, às 14 horas.**
- Após o sinal, confira se este caderno contém 40 questões objetivas e/ou qualquer tipo de defeito. Qualquer problema, avise, imediatamente, o fiscal.
- Durante a realização da prova, é proibido o uso de dicionário, de calculadora eletrônica, bem como a consulta a qualquer material adicional. Também é proibido o uso de boné, de relógio, de celulares, de bips, de aparelhos de surdez, de MP3 *player* ou de aparelhos similares.
- A comunicação ou o trânsito de qualquer material entre os candidatos são proibidos. A comunicação, se necessária, somente poderá ser estabelecida por intermédio dos fiscais.
- O tempo mínimo de permanência na sala é de 2 horas, após o início da prova.
- No tempo destinado a esta prova (5 horas), está incluído o de preenchimento da Folha de Respostas.

- Transcreva as respostas deste caderno para a Folha de Respostas. A resposta será a soma dos números associados às alternativas corretas. Para cada questão, preencha sempre dois alvéolos: um na coluna das dezenas e um na coluna das unidades, conforme exemplo ao lado: questão 13, resposta 09 (soma das proposições 01 e 08).

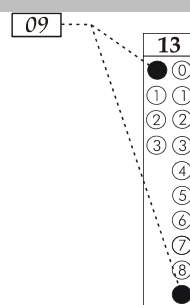

- Se desejar, transcreva as respostas deste caderno no Rascunho para Anotação das Respostas constante abaixo e destaque-o, para recebê-lo hoje, ao término da prova, no horário das 19h15min às 19h30min, mediante apresentação do documento de identificação. Após esse período, não haverá devolução. O Caderno de Questões não será devolvido.
- Ao término da prova, levante o braço e aguarde atendimento. Entregue ao fiscal este caderno, a Folha de Respostas, o Rascunho para Anotação das Respostas e o Caderno Versão Definitiva da Redação.
- A desobediência a qualquer uma das determinações dos fiscais poderá implicar a anulação da sua prova.
- São de responsabilidade única do participante a leitura e a conferência de todas as informações contidas no Caderno de Questões e na Folha de Respostas.

Corte na linha pontilhada.

### RASCUNHO PARA ANOTAÇÃO DAS RESPOSTAS - PAS-UEM/2011 - ETAPA 3

Nº DE ORDEM:

NOME:

01	02	03	04	05	06	07	08	09	10	11	12	13	14	15	16	17	18	19	20
21	22	23	24	25	26	27	28	29	30	31	32	33	34	35	36	37	38	39	40



UEM – Comissão Central do Vestibular Unificado

## GABARITO 4

# EDUCAÇÃO FÍSICA

## Questão 31 / 36

Considerando que a prática regular da atividade física melhora a saúde e a longevidade das pessoas, é **correto** afirmar que

- 01) a longevidade das pessoas é focalizada, em especial, na melhoria da funcionalidade do sistema cardiovascular.
- 02) uma das razões da importância da prática regular da atividade física é a prevenção de doenças como o combate ao excesso de gordura.
- 04) a composição corporal se modifica com o envelhecimento, uma vez que, na velhice, ocorre a diminuição da massa lipídica e o aumento da massa magra.
- 08) para que a atividade física regular seja efetiva, no seu objetivo de promoção da saúde e diminuição da obesidade, ela deve estar associada a exercícios de sobrecarga.
- 16) com o envelhecimento a prática regular de atividade física passa a não ser importante, devido ao declínio progressivo das reservas funcionais.

## Questão 32 / 37

Considerando as regras do esporte coletivo futsal, assinale o que for **correto**.

- 01) O número de substituições de jogadores é limitado a cinco, por período de tempo de jogo.
- 02) A penalidade máxima é cobrada a uma distância de seis metros, e o tiro livre direto sem barreira, a dez metros do ponto central da meta.
- 04) Um jogador do banco de reserva que impede o gol da equipe adversária deve ser punido com um cartão vermelho.
- 08) O número mínimo para se iniciar uma partida é de seis jogadores, um dos quais é obrigatoriamente o goleiro.
- 16) A troca de posição entre o goleiro e os demais jogadores de linha não pode ocorrer durante o jogo.

## Questão 33 / 38

Sobre o esporte, em especial os jogos esportivos coletivos, é **correto** afirmar que

- 01) o futebol de várzea, ou pelada, é aquele organizado na rua ou na comunidade.
- 02) a partir das Olimpíadas de Sidney-2000 o voleibol se tornou espetáculo e entrou para o mundo dos negócios.
- 04) a partir das Olimpíadas de Los Angeles, em 1984, a regra que permitia, no voleibol, o bloqueio ao saque deixou de existir.
- 08) o governo militar do presidente Médici valeu-se da vitória da seleção de futebol na Copa do Mundo de 1970 para desviar a atenção da população brasileira da crise econômica.
- 16) a boa administração dos clubes faz com que o preço do jogador de futebol brasileiro seja alto em comparação ao mercado europeu.

Considerando que o jogo faz parte da cultura e a competição é um dos elementos que o constituem, desde as civilizações antigas às modernas, é **correto** afirmar que

- 01) o esporte competitivo possui caráter lúdico, realizado de forma voluntária, tendo como características a liberdade e o prazer.
- 02) diferente do esporte o jogo não deve ser vinculado à necessidade física ou ao dever moral de representar alguma instituição ou grupo.
- 04) a competição não é um dos principais objetivos dos jogos nos grandes eventos esportivos, uma vez que neles acontece a confraternização entre os povos.
- 08) a influência cultural que se apresenta nas competições tem suas raízes manifestadas em países como a China.
- 16) o caráter social do jogo torna-o uma necessidade regular como se fosse um complemento, um hábito necessário à vida do jogador.

Considerando a dança como uma das formas mais antigas de expressão do ser humano, é **correto** afirmar que

- 01) apesar da influência cultural existem somente as seguintes formas de danças registradas: o balé, a dança contemporânea e as danças folclóricas.
- 02) as formas de manifestação de danças foram modificadas ao longo do tempo influenciadas pela cultura e pela tradição de cada povo.
- 04) a dança, na perspectiva escolar, não objetiva o rendimento técnico e a execução perfeita do gesto.
- 08) a dança se constitui elemento significativo da disciplina de Educação Física, no espaço escolar.
- 16) nas escolas pode-se observar que a dança é muito valorizada, principalmente, se comparada às práticas esportivas.