

## CADERNO DE QUESTÕES - PAS-UEM/2012 - ETAPA 3

**Nº DE ORDEM:**  
**NOME DO CANDIDATO:**

**Nº DE INSCRIÇÃO:**

### INSTRUÇÕES PARA A REALIZAÇÃO DA PROVA

1. Confira os campos Nº DE ORDEM, Nº DE INSCRIÇÃO e NOME, que constam na etiqueta fixada em sua carteira.
2. Confira se o número do gabarito deste caderno corresponde ao constante na etiqueta fixada em sua carteira. Se houver divergência, avise, imediatamente, o fiscal.
3. **É proibido folhear o Caderno de Questões antes do sinal, às 14 horas.**
4. Após o sinal, confira se este caderno contém 40 questões objetivas e/ou qualquer tipo de defeito. Qualquer problema, avise, imediatamente, o fiscal.
5. Durante a realização da prova, é proibido o uso de dicionário, de calculadora eletrônica, bem como a consulta a qualquer material adicional. Também é proibido o uso de boné, de relógio, de celulares, de bips, de aparelhos de surdez, de MP3 *player* ou de aparelhos similares.
6. A comunicação ou o trânsito de qualquer material entre os candidatos são proibidos. A comunicação, se necessária, somente poderá ser estabelecida por intermédio dos fiscais.
7. O tempo mínimo de permanência na sala é de 2 horas, após o início da prova.
8. No tempo destinado a esta prova (5 horas), está incluído o de preenchimento da Folha de Respostas.

9. Transcreva as respostas deste caderno para a Folha de Respostas. A resposta será a soma dos números associados às alternativas corretas. Para cada questão, preencha sempre dois alvéolos: um na coluna das dezenas e um na coluna das unidades, conforme o exemplo ao lado: questão 13, resposta 09 (soma das proposições 01 e 08).
10. Se desejar, transcreva as respostas deste caderno no Rascunho para Anotação das Respostas constante abaixo e destaque-o, para recebê-lo hoje, ao término da prova, no horário das 19h15min às 19h30min, mediante apresentação do documento de identificação. Após esse período, não haverá devolução. O Caderno de Questões não será devolvido.
11. Ao término da prova, levante o braço e aguarde atendimento. Entregue ao fiscal este caderno, a Folha de Respostas, o Rascunho para Anotação das Respostas e o Caderno Versão Definitiva da Redação.
12. A desobediência a qualquer uma das determinações dos fiscais poderá implicar a anulação da sua prova.
13. São de responsabilidade única do participante a leitura e a conferência de todas as informações contidas no Caderno de Questões e na Folha de Respostas.

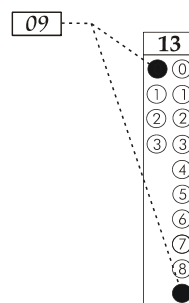

Corte na linha pontilhada.

### RASCUNHO PARA ANOTAÇÃO DAS RESPOSTAS - PAS-UEM/2012 - ETAPA 3

**Nº DE ORDEM:**

**NOME:**

01	02	03	04	05	06	07	08	09	10	11	12	13	14	15	16	17	18	19	20
21	22	23	24	25	26	27	28	29	30	31	32	33	34	35	36	37	38	39	40



UEM – Comissão Central do Vestibular Unificado

## GABARITO 1

# GEOGRAFIA

## Questão 31 / 36

Em 1987, a ONU publicou um estudo denominado Nosso Futuro Comum, o qual defendia o desenvolvimento para todos, e criou o conceito de desenvolvimento sustentável. A Conferência Rio-92 objetivava a minimização dos impactos ambientais no planeta, sendo proposta a Agenda 21, um plano de ação para a implantação de um modelo sustentável em todo o mundo. Na Conferência Rio +10, o foco central de discussão foi o Plano de Implantação da Agenda 21. Recentemente, na Rio +20, foi discutida a proposta da criação do Índice de Desenvolvimento Humano Sustentável, que tem como lema "Igualdade, Dignidade, Felicidade e Sustentabilidade", conforme trecho do discurso da Sra. Helen Clark, administradora do PNUD (Programa das Nações Unidas para o Desenvolvimento). Ao analisar todas as proposições a respeito do Desenvolvimento Sustentável, leia com atenção as alternativas seguintes e assinale a(s) **correta(s)**.

- 01) A defasagem entre crescimento populacional e produção de alimentos será responsável por um número maior de guerras e de conflitos sociais.
- 02) As discussões a respeito da Agenda 21, tratada na Rio +10, levaram à formulação de um documento único referente às diretrizes e aos princípios a serem tomados por todas as nações a respeito dos padrões de produção e consumo.
- 04) O entendimento e a aplicabilidade do IDH (Índice de Desenvolvimento Humano), com vistas ao progresso e ao desenvolvimento das nações, nos próximos anos, são responsabilidades exclusivas dos governos.
- 08) Na Conferência Rio-92 ou Eco-92, foram elaboradas duas convenções: uma sobre biodiversidade e outra sobre mudanças climáticas.
- 16) Segundo o relatório do Desenvolvimento Humano de 2011, as populações menos favorecidas (IDH baixo) são mais afetadas pela deterioração ambiental, mas são as que menos contribuem para isso. Países com IDH muito alto produzem muito mais emissão de CO<sub>2</sub>, metano e óxido nitroso do que os países com IDH médio ou baixo.

## Questão 32 / 37

Nas últimas décadas do século XX, com o esgotamento do fordismo, da emergência da revolução tecnocientífica e da flexibilização da produção, a desconcentração espacial da indústria provoca o surgimento de novos polos produtivos, afastados das aglomerações tradicionais. Sobre essa desconcentração, assinale a(s) alternativa(s) **correta(s)**.

- 01) Atualmente, as empresas ligadas à produção de mercadorias com alta tecnologia buscam

lugares que tenham grande concentração de mão de obra mais barata e mercado consumidor significativo, situado na periferia dos grandes centros industriais.

- 02) A maior parte das regiões industriais formadas em torno das bacias carboníferas e do minério de ferro apresentam diminuição das atividades produtivas, perda de dinamismo e elevadas taxas de desemprego. No caso dos EUA, o processo de desconcentração originou o chamado *Sun Belt*, Cinturão do Sol, que abrange as áreas emergentes do sul e do oeste.
- 04) O esforço do governo federal brasileiro, para promover a industrialização em outras áreas, provocou o surgimento de um polo de indústrias de alta tecnologia nos principais centros urbanos da Região Norte, especialmente no Pará.
- 08) No Japão, até a década de 1970, o padrão da localização industrial era o de concentração no eixo Tóquio, Yokoyama, Osaka, Nagoia, Kobe e Kyoto. A perda da competitividade levou o governo japonês a incentivar a desconcentração para outras regiões do arquipélago e para países da orla da Ásia e do Pacífico.
- 16) Na década de 1990, a desconcentração do setor automobilístico da Grande São Paulo propiciou a instalação de uma série de indústrias na Região Metropolitana de Curitiba. O Estado do Paraná ofereceu uma série de medidas governamentais na forma de incentivos fiscais e isenção de impostos.

## Questão 33 / 38

A inserção dos países na economia mundial ocorre de forma desigual. O crescimento econômico mundial, de alguma forma, tem estado associado à história do desenvolvimento do capitalismo, e o crescimento de alguns países foi conseguido em detrimento de outros. Assim, diante da temática envolvendo desenvolvimento *versus* subdesenvolvimento, assinale a(s) alternativa(s) **correta(s)**.

- 01) Todos os países inseridos no grupo dos Tigres Asiáticos apresentam processo de industrialização retardatária baseada em plataforma de exportações de baixa tecnologia.
- 02) Nos anos de 1980, com o fim da Guerra Fria, acentuou-se a consciência das desigualdades econômicas e sociais entre o Norte e o Sul: entre os países mais ricos ou desenvolvidos, chamados países do Norte, e os países mais pobres ou menos desenvolvidos, denominados países do Sul.
- 04) A grande concentração da população economicamente ativa (PEA), empregada no setor primário, é utilizada como indicador de subdesenvolvimento das economias. A maior parte dos países da África e da Ásia meridional apresenta elevados índices de população empregados no setor agropecuário, indicando que essas regiões são subdesenvolvidas.

- 08) A renda *per capita* de um país não reflete a desigualdade social da mesma forma que os índices de pobreza absoluta.
- 16) Os países considerados economicamente mais desenvolvidos apresentam uma estrutura da população economicamente ativa (PEA) com amplo predomínio do setor terciário, marcado pela importância das atividades financeiras e comerciais e das atividades de prestação de serviços especializados.

**Questão 34 / 39**

A cultura compreendida como “padrões herdados e significados compartilhados e de entendimentos comuns” influencia o modo como as pessoas regem suas vidas e oferece uma lente por meio da qual se pode interpretar uma sociedade (FUNDO de População das Nações Unidas. Relatório sobre a situação da população mundial - 2008. In: SENE, E.; MOREIRA, J. C. *Geografia Geral e do Brasil*, p. 542). Sobre a cultura, assinale a(s) alternativa(s) **correta(s)**.

- 01) A cultura e as práticas religiosas nascem da fusão entre ritos e costumes de povos locais e o sistema social e cultural de outros povos com os quais interagem. Assim, a civilização indiana é marcada pela diversidade de povos e de culturas. O grande fator de união é a religião. O hinduísmo é praticado por cerca de 80% da população.
- 02) A desigualdade de gênero continua disseminada e arraigada em muitas culturas. Algumas normas e tradições culturais e sociais perpetuam a violência associada ao gênero, especialmente na África.
- 04) A rápida circulação de informações e a diversificação da mídia instantânea favorecem a concentração da veiculação de produtos culturais nas mãos de grupos empresariais poderosos. Assim, as expressões culturais como filmes, músicas, moda e esportes movimentam negócios altamente lucrativos.
- 08) A cultura de massa, a chamada *mass media*, foi utilizada para disseminar o modo de vida americano, transformando a cultura em mercadoria, visando a impor novos padrões de consumo às populações do mundo inteiro.
- 16) A chamada cultura jovem tornou-se uma das matrizes da resistência à padronização global. As tribos urbanas apresentam linguagem própria e estabelecem identidades por meio de marcas definidoras da existência social. *Punk*, *funk*, *hip-hop* e *skinhead* são alguns exemplos de tribos que se disseminaram pelo mundo.

**Questão 35 / 40**

“A paisagem não tem nada de fixo, de imóvel. Cada vez que a sociedade passa por um processo de mudança, as relações sociais e políticas também mudam, em ritmos e intensidades variados”.

[...] As alterações por que passa a paisagem são apenas parciais. De um lado alguns de seus elementos não mudam – pelo menos na aparência – enquanto a sociedade evolui. São testemunhas do passado.

[...] A paisagem, assim como o espaço, altera-se continuamente para poder acompanhar as transformações da sociedade. A forma é alterada, renovada e suprimida, para dar lugar a uma nova forma que atenda às necessidades novas da estrutura social.” (SANTOS, M. *Pensando no espaço do homem*. São Paulo: Hucitec, 1986, p. 37-38) No texto, o autor trata de permanências e mudanças da paisagem e do espaço. Sobre esses processos, assinale a(s) alternativa(s) **correta(s)**.

- 01) Na Holanda, desde o século XVIII, a horticultura era praticada nos *polders*, criados com a drenagem dos solos que se encontravam abaixo do nível do mar e com a energia gerada pelos moinhos de vento. Ainda hoje, os moinhos e os canteiros de flores estão presentes na paisagem, mas a produção de flores e bulbos é feita em novos espaços construídos – as estufas.
- 02) A paisagem do ABC paulista reflete mudanças estruturais nas economias das metrópoles. A expansão do comércio e dos serviços acompanhou o declínio industrial. Os novos *shoppings centers* e as redes de varejo se instalaram em antigos edifícios de fábricas e depósitos industriais. O automóvel, o *shopping* e o hipermercado tornaram-se os principais componentes organizadores do espaço.
- 04) Em cidades europeias, como Paris, Londres, Madri e Roma, as construções mais antigas são preservadas no espaço central. No centro monumental, estão preservadas as construções, inclusive os usos e as funções urbanas da época em que foram criadas.
- 08) Nos Estados Unidos, a área central das cidades sofreu um processo de desvalorização, devido à concentração de prédios antigos e sem conservação, atraindo a população de menor renda para a área. A partir da década de 1990, com projetos de revitalização e de revalorização dessas áreas degradadas, em cidades como Nova York, Detroit e Chicago, a população pobre teve de se deslocar para os subúrbios.
- 16) O crescimento econômico da China, nos últimos anos, foi intenso e promoveu a transformação do espaço com a modernização e a reestruturação industrial, acirrando as desigualdades regionais. As províncias próximas ao litoral apresentam crescimento intenso, são densamente povoadas, urbanizadas e industrializadas. O Oeste é pouco povoado e caracterizado por atividades adaptadas ao ambiente das montanhas e dos desertos.